교회소식

인생의 방황은 하나님의 품안에서 끝이 나고, 신앙생활의 방황은 교회 정착에서 끝이 납니다.

1 청소년부 동계 수련회
- 일시: 1월 31일(토) – 2월 2일(월)
- 주제: "빛을 들고 세상으로"
- 기도제목:
  1. 하나님을 인격적으로 만나는 수련회가 되게 하옵소서
  2. 사랑으로 하나되는 청소년부가 되게 하옵소서.
  3. 모든 일정과 준비과정 속에서 주님께서 지켜 보호하여 주옵소서

2 안나바울예배
- 대상: 만 75세이상 남녀 어르신
- 첫모임: 오늘 오후 1시 30분
- 장소: 유초등부실

3 2026년 임직대상자 훈련
- 시간: 주일오후 1시 20분
- 장소: 2층 만나홀
- 훈련교재: "하나님을 경험하는 삶"

※ 훈련받는 임직대상자들을 위해서 기도해 주시기 바랍니다.

4 2월 월삭예배
- 일시: 2월 2일(월) 새벽 5시 30분

5 제8기 성장반 모집
- 대상: 새가족 교육을 수료한 모든 성도님들
- 기간: 3월 3일(화)부터 15주간/ 청년부 성장반도 모집합니다.
- 훈련시간: 매주 화요일 저녁 8시

6 새빛 2040 비전 컨퍼런스
- 일시: 2월 28일(토) 오후 2시 - 7시
- 대상: 임직자, 임직훈련자, 은퇴임직자, 목자.교사, 주일학교 교사, 청년부 임원 목자, 각 위원회별 팀장

7 연말정산서류 신청
- 연말정산서류가 필요한 분들은 사무실로 신청해 주시기 바랍니다.
- 문의: 이스기야 목사(010-6317-3135)

8 새가족 등록
2) 정선태(능평동 241-5, 3형제회, 스스로)
3) 고영훈(새말길 263-9, 4형제회, 스스로)
4) 김예주(새말길 263-9, 8자매회, 스스로)
5) 윤정민(머루숯길 88, 8자매회, 채유선)

Welcome to
Saebit Garden Church

행복한 사람이
행복한 세상을 만듭니다.

교회 홈페이지 YouTube

오시는 길

대중교통

1500-2 사당역 – 분당 – 에버랜드
1150 서울역 – 분당 – 외대
1151 강남역 – 양재역 – 분당 – 오산리
17, 17-1 성남 – 모란 – 분당 – 광주
522 서현역 – 수레실 마을회관
522-1 강남CC – 수레실 마을회관

※ 수레실에서 하차 후 전화 – 차량 대기
031-718-9194-5 / 010-3304-1283

SAEBIT GARDEN CHURCH
새빛전원교회
담임목사 손광수

12772 경기도 광주시 수레안길 43(능평동)
TEL. 031-718-9194-5 FAX. 031-718-0940
www.saebit.org
www.youtube.com/saebitchurch

교회를 섬기시는 분

담임목사	손광수
부 목 사	장승기 이스기야
전 도 사	김평중 최정현 장유민
은퇴장로	장진양 이학만 신성우 김택구 김재성 / 송상호
시무장로	고웅석 박원석 정희철
지 휘 자	성종규
오 르 간	이선주
피 아 노	이성남 김민경
관리실장	송기석

협력교회 및 선교사

나주상복교회	임병열 목사
김천구미 CCC	이호준 목사
낙도선교회	이정환 목사
미션리바이벌교회	이상암 목사
주님이세우시는교회	권혁민 목사
기쁨의교회	한희석 목사
고덕숲교회	이광원 목사
복음과도시	CTCK
한국신학정보연구원	김정우 교수
하늘꿈학교	탈북청소년
SLG 무릎위의 학교	기독교대안학교
말레이시아	임명혁 박사라
인도네시아	신원조 유진희
일본	김환기 박남옥
이스라엘	김정원
헝가리	임충현
튀르키예	노아
제주열방대학	장동수
샘물호스피스 선교회	
펠릭스 선교회	
키르기즈스탄	김양수 김영남

예배시간 안내

주일1부 예배	오	전	8:00	본당
주일2부 예배	오	전	10:00	본당
주일3부 예배	정	오	12:00	본당
유치부	오	전	10:00	새싹홀
유초등부	오	전	10:00	꿈영실
청소년부	오	전	10:00	글로벌홀
청년부	정	오	12:00	본당
장애인부	정	오	12:00	소예배실
수요예배	오	전	11:00	본당
금요성령집회	오	후	9:00	본당
새벽기도회	월-금 새벽		5:30	본당
새가족반	주일 오전		11:00	새가족부실
제자훈련	모임별			당회실

주후 2026년 2월 1일

GRACE CHANGES EVERYTHING

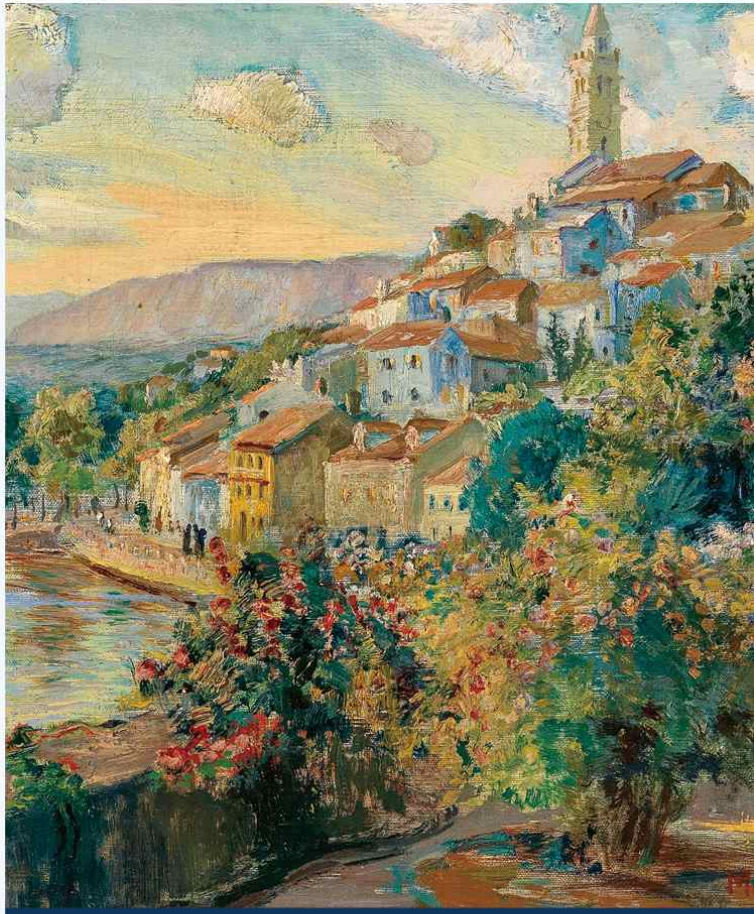

SAEBIT GARDEN CHURCH

주일예배

경배와찬양	경배 / 찬양
참회의 기도	참회의 기도
기도	1부 홍석주 안수집사 (다음주 강구원) 2부 송상효 장로 (다음주 정희철)
찬양	세상 모든 풍파 너를 흔들어 | 시온성가대
성도의 교제	광고 / 성경봉독
설교	믿음과 시험 (히브리서 11:17-19) 손광수 담임목사
찬양과 축도	찬양 / 봉헌 / 축도

1부 8:00
2부 10:00
3부 12:00

유치부
솔로몬이 왕이 되었어요
(열왕기상 2:1-2)

유초등부
하나님의 선하심을 닮아요
(요한복음 10:14-15)

청소년부
어깨를 펴고 똑바로 서라
(사무엘상 17:1-58)

장애인부
어깨를 펴고 똑바로 서라
(사무엘상 17:1-58)

수요예배 (오전 11:00)
자유를 질서 안에 두다
(고린도전서 11:2-16)
찬 94장
이스기야 목사

금요성령집회 (저녁 9:00)
경배와 찬양
말씀과 기도

새벽기도회 (오전 5:30)
담당 교역자

안내위원				
본당실내	정미경	정진숙		
3층로비	김택구	황기현		
2층로비	이재경	최미선	박선영	
1층로비	이희정	김민경	장백락	
외곽안내	홍성기	박명기	유영식	장백락

가정목장

목장		모인장소	날짜(요일)	출석	헌금
1지역	포도나무				
	순종				
	기쁨				
	샬롬				
2지역	행복				
	은혜				
	양떼				
	예사랑				
3지역	믿음				
	사무엘				
	엘리야				
	예쓰				
4지역	로뎀				
	사랑				
	청지기				
	예닮				
5지역	임마누엘				
	다니엘				
	무지개				
	화평				
6지역	마가				
	여호수아				
	한마음				
	동행				

봉사안내

	1주	2주	3주	4주	5주
수요기도	김희숙	김명현	설연휴	황기현	
주방봉사	포도나무	순종	기쁨	샬롬	
다니엘기도	시간	수(2/4)	목(2/5)	금(2/6)	토(2/7)
	10-12시		김주영	이인숙	장백락
	1-3시		가혜숙	박순영	정희철
	3-5시		강영주	박기향	조성욱

향기로운 예물

십일조	고영석 김명현 고웅석 정명희 고효영 김경애 김옥연 이병희 김재성 박순희 김종욱 황기현 김태은 김태진 황선정 김택구 백경승 김평중 김유아 김희원 남기복 노인수 류동열 이미정 명승범 유정임 민영남 민재기 손광수 박상희 송기석 김희숙 송상효 박순영 송용숙 신성우 김승심 안종석 박인숙 유영식 김숙영 유영화 이상준 김승희 이성한 김기윤 이유리 이호열 이순덕 장백락 장승기 송경화 장유민 정미경 이권수 정옥진 정은순 정희석 강주현 최종석 정추옥 홍석주 최미영 홍성기 최미선 무 명
감사헌금	고효영 권나연 김숙자 김영옥 김용태 이근학 김재성 박순희 김평중 김유아 노선호 박선영 손광수 박상희 송명진 신동혁 최진희 신성우 김승심 심용수 이서정 이근영 승휘선 이미애 이주현 이홍빈 장승희 장유민 조세희 주송자 최승구 무 명
선교헌금	고효영 김금오 김유미 김종욱 황기현 김택구 백경승 류동열 이미정 민영남 박윤선 송기석 김희숙 신성우 김승심 안종석 박인숙 유영식 김숙영 유은영 이남규 이영규 전은희 이홍빈 장백락 장승기 송경화 장승희 전만옥 김효숙 정미경 이권수 정은순 정장현 정희철 이로사 조성욱 조수경 최종석 정추옥 홍성기 최미선
나눔헌금	고효영 김금오 김종욱 황기현 김택구 백경승 류동열 이미정 송기석 김희숙 신성우 김승심 안종석 박인숙 유영식 김숙영 장백락 장승희 전만옥 김효숙 전세진 조성욱 조수경 최종석 정추옥
장학헌금	고효영 김택구 백경승 류동열 이미정 송기석 김희숙 신성우 김승심 안종석 박인숙 유영식 김숙영 전만옥 김효숙 조성욱 조수경 최종석 정추옥
건축헌금	고효영
신년헌금	정은별

◉ **지난주 성도님들의 감사내용입니다.**

* 범사에 감사합니다. – 손광수 박상희
* 추운 겨울을 따뜻하게 보내게 하심을 감사드립니다. – 신성우 김승심
* 주의 영광을 찬양하며 소망 중에 기쁨의 삶 되게 하소서. – 김재성 박순희
* 모든 것이 주님의 은혜임을 고백합니다. – 최승구
* 적은 정성 드립니다. – 장승희
* 범사에 감사 드립니다. – 김영옥
* 밀알학교 졸업과 새길을 열어 주셔서 감사합니다. – 조세희
* 은혜로운 유초등부 겨울 MT를 위해 감사의 마음을 담아 헌금합니다. – 고효영
* 범사에 감사합니다. – 박선영
* 범사에 감사 – 무 명

▸ 온라인 헌금계좌 : 기업은행 932-008187-01-011 (새빛전원교회)