

교회소식

인생의 방향은 하나님의 품안에서 끝이 나고, 신앙생활의 방향은 교회 정착에서 끝이 납니다.

1 2024 행복한 사람들의 봄축제(D-14)

- 일시: 5월 26일 주일 오전 8시, 10시, 정오 12시
- 금주실행지침: 행복한 식탁교제

2 행적을 위한 전교인 길거리 전도

- 오늘 2부예배 후 11시 50분에 2층 로비에서 지역별로 모여 기도한 후 출발합니다.

3 5월 12일 (어버이 주일) 선물증정

- 총목자단에서 75세 이상(49년생 이전) 성도님들에게 선물을 준비했습니다.

4 제4차 특별새벽기도회

- 일정: 5월 13일(월) -17일(금)

날짜	5/13	5/14	5/15	5/16	5/17
특송	1,2지역	3,4지역	주일학교	5,6지역	목자, 교사

- 특새에 모두 참석하신 분에게 제4차 특새 기념동판을 드립니다.

5 중보기도 및 주중전도

- 화요중보기도: 화요일 오전 10시 30분
- 주일중보기도: 2부(오전 10시) 3부(정오 12시) / 1층 중보기도실
- 수요행복전도대: 수요일 오후 1시 교회출발
- 토요전도: 토요일 오후 1시 30분 교회출발
- ※ 전도와 기도 영적사역에 힘써 동참해 주시길 바랍니다.

6 결혼예식

- 감태진 권사의 차녀 황선진양의 결혼예식이 있습니다.
- 일시: 5월 18일(토) 오전 11시 / 장소: 더블유스퀘어컨벤션 8층 채플홀
- 교회차량출발: 오전 10시

Welcome to Saebit Garden Church

행복한 사람이
행복한 세상을 만듭니다.



오시는 길



대중교통

- 1500-2 사당역 - 분당 - 에버랜드
- 1150 서울역 - 분당 - 외대
- 1151 강남역 - 양재역 - 분당 - 오산리
- 17, 17-1 성남역 - 모란 - 분당 - 광주
- 522 서현역 - 수레실 마을회관
- 522-1 강남CC - 수레실 마을회관

* 수레실에서 하차 후 전화 - 차량 대기
031-718-9194-5 / 010-3304-1283



담임목사 손광수
12772 경기도 광주시 수레안길 43(능평동)
TEL. 031-718-9194-5 FAX. 031-718-0940
www.saebit.org
www.youtube.com/saebitchurch

교회를 섬기시는 분

- 담임목사 손광수
- 부목사 장승기 민준영 이스기야
- 전도사 김평중 최정현
- 은퇴장로 장진양 이학만 신성우 김택구
- 시무장로 고용석 김재성 박원석 송상호 정희철
- 지휘자 성종규 오르간 이선주
- 피아노 이상남 노광민
- 관리실장 송기석

협력교회 및 선교사

- 꿈꾸는제자교회 정광명 목사
- 나주상복교회 임병열 목사
- 무실섬진교회 황호준 목사
- 김천구미CCC 이호준 목사
- 낙도선교회 이정환 목사
- 미션리바이벌교회 이상암 목사
- 따뜻한교회 김성호 목사
- 합천초계제일교회 정봉관 목사
- 복음과도시 C T C K
- 하늘꿈학교 탈부정 소년
- SLG 무릎위의 학교 기독교 대안학교
- 말레이시아 임명혁 박사
- 인도네시아 신원조 유진희
- 일스라본 김환기 박남옥
- 이스라엘 김진성
- 형가리 임충현
- 캐나다 장동수
- 몽골 신기환
- 샘물호스피스선교회
- 펠릭스선교회
- 키르기스스탄 김양수 김영남

예배시간 안내

주일1부 예배	오전 8:00	본당
주일2부 예배	오전 10:00	본당
주일3부 예배	정오 12:00	본당
유치부	오전 10:00	새싹
유초등부	오전 10:00	꿈영실
청소년부	오전 10:00	글로벌
청년부	정오 12:00	본당
장애인부	정오 12:00	소예배실
수요예배	오전 11:00	본당
금요기도회	오후 9:00	본당
새벽기도회	화-금 새벽 5:30	본당
새가족반	주일 오후 1:00-2:00	새가족부실
제자훈련	모임 별	당회실

주후 2024년 5월 12일

하나님과 세상을
잇다

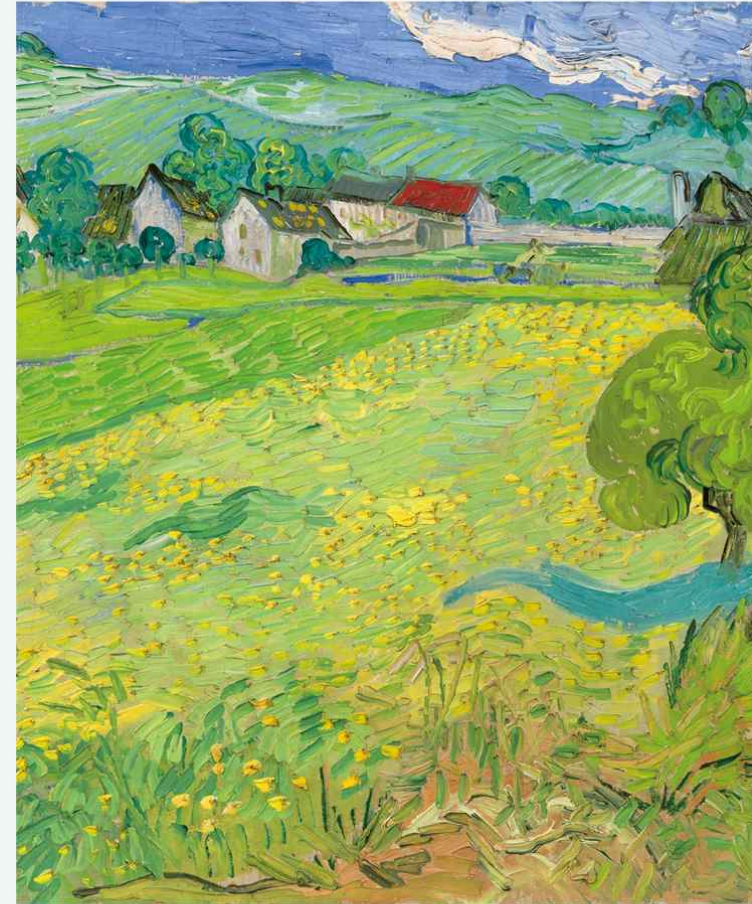

주일예배

경배와찬양	경배 / 찬양	1부 8:00
		2부 10:00
참회의 기도	교독문 17번 (시편 29편)	3부 12:00
유치부		
기도	1부 박명기 안수집사 (다음주 백상순) 2부 김재성 장로 (다음주 송상효)	이사야를 부르셨어요 (이사야 6:8)
유초등부		
찬양	참 좋으신 주님 시운성가대	하나님의 가족 (요한일서 4:11)
청소년부		
성도의 교제	광고 / 성경봉독	
장애인부		
설교	두 번째 기회 (요나 3:1-10) 손광수 담임목사	하나님은 믿는 자를 의롭다 하신다. (로마서 4:1-25)
장애인부		
찬양과 축도	찬양 / 봉헌 / 축도	나는 부모님의 기쁨이예요 (예레미야 1:5)

수요예배 (오전 11:00)	금요기도회 (저녁 9:00)	새벽기도회 (오전 5:30)
석탄일	경배와 찬양 말씀과 기도	담당 교역자

안내위원	본당실내	정진숙	백경승		
	3층로비	이학만	한수경	유영화	
	2층로비	신성우	김승심	원구순	강미연
	1층로비	유동열	이미정	성현석	이인숙
	외곽안내	홍성기	정광진	고영석	박명기

가정목장

목장	모인장소	날짜(요일)	출석	헌금
1지역	행복교회	5/5(주일)	7	
	순종교회	5/5(주일)	5	25,000
	화평교회	4/28(주일)	4	25,000
2지역	새싹교회	5/7(화)	5	15,000
	민음교회	5/5(주일)	5	40,000
	무지개교회	5/5(주일)	2	20,000
3지역	청지기교회	5/5(주일)	6	40,000
	살롬교회	5/3(금)	4	20,000
	임마누엘교회	4/28(주일)	6	30,000
4지역	은혜교회	5/5(주일)		25,000
	마가교회	4/28(주일)	9	20,000
	예수교회	4/28(주일)	3	15,000
5지역	여호수아교회	5/5(주일)	7	25,000
	사무엘교회	5/5(주일)	5	40,000
	사랑교회	5/5(주일)	6	40,000
6지역	로렐교회	5/5(주일)		25,000
	기쁨교회	5/5(주일)	5	30,000
	엘리아식당		5	20,000
7지역	동행교회	5/5(주일)	5	23,000
	포도나무교회	5/5(주일)	7	40,000
	다니엘교회	5/5(주일)	9	38,000
8지역	양떼교회	5/5(주일)		35,000
	예수교회	5/2(목)	3	15,000

봉사안내

	1주	2주	3주	4주	5주
수요기도	황기현	가혜숙	석기탄신일	김승심	박인숙
주방봉사	양떼	예달	행복	순종	화평
다니엘기도	시간	수(5/15)	목(5/16)	금(5/17)	토(5/18)
	10-12시		백경승	한이남	유영식
	1-3시	석탄일	원옥순	정주옥	신민수
	3-5시		한수경	황기현	정희철

향기로운 예물

십일조	고효영 김용원 김용진 김용태 이근학 김주성 김평중 김유아 김항임 남기복 류동열 명승범 유정원 박명기 한이남 박윤선 박태양 서정만 이인숙 이학만 한수경 정찬양 전제진 전진희 정광진 정미경 이관수 정은순 정희석 정화철 이로서 무 명
감사헌금	고인화 고효영 곽순임 김관용 장은숙 김대규 유희진 김세복 홍승범 김숙자 김영록 김용수 이수정 김용태 이근학 김재성 박순희 김진성 김평중 김유아 손광수 박상희 신성우 김승심 이근영 승희선 이미애 이선주 임복순 홍성기 최미선 무명외1
선교헌금	강명일 김명원 김미연 고용석 정명희 고인화 고효영 김재성 박순희 김항임 류동열 이미정 박명기 한이남 서정만 원옥순 성현석 이인숙 손광수 박상희 오경숙 정찬양 박희주 전진희 정광진 정영순 정미경 이관수 정옥진 정은순 정화철 이로서 조성숙 조수경 조영남 홍영주 주승자 한영선 홍경숙 무 명
나눔헌금	강석하 김미연 고효영 류동열 이미정 박명기 한이남 서정만 원옥순 송용숙 오영숙 유은영 이승우 송희정 장찬양 박희주 조성숙 조수경 최윤목 김수정
장학헌금	고효영 류동열 이미정 서정만 원옥순 장찬양 박희주 조성숙 조수경
월삭헌금	고용석 정명희 김경애 김용태 이근학 김재성 박순희 김택구 백경승 김평중 김유아 민영남 백상순 윤영민 손광수 박상희 송기서 김희숙 송상효 박순영 신성우 김승심 이근영 승희선 장백관 전진희 무 명

- 지난주 성도님들의 감사내용입니다.
- * 봄의 교향곡 은혜기운에 잘 마치게 하심을 감사합니다. — 손광수 박상희
- * 피곤한 중에도 기도하고 말씀을 보게 하심을 감사드립니다. — 신성우 김승심
- * 하나님의 마음을 깨닫는 믿음의 가정되게 하소서. — 김재성 박순희
- * 하나님의 은혜에 감사드립니다. — 김용태 이근학
- * 마음에 기도를 들어주시는 아바 아버지 감사합니다. — 홍성기 최미선
- * 항암치료 과정동안 지켜주시고 함께해주셔서 감사합니다. — 김관용 장은숙
- * 좋은 분들을 통해 저희 가정에 베풀어 주신 은혜에 감사드립니다. — 김대규 유희진
- * 범사에 감사합니다. 하나님의 은혜를 찬양합니다. — 임복순
- * 생일 감사합니다. — 이선주
- * 심방 예배로 은혜 주심을 감사드립니다. — 곽순임
- * 감사드립니다. — 이근학
- * 범사에 감사드립니다. — 김영옥
- * 범사에 감사합니다. — 무 명

▶ 온라인 헌금계좌 : 기업은행 932-008187-01-011 (새빛전원교회)