

교회소식

인생의 방향은 하나님의 품안에서 끝이 나고, 신앙생활의 방향은 교회 정착에서 끝이 납니다.

- 2024 행복한 사람들의 봄축제(D-7)**
 - 일시: 5월 26일 주일 오전 8시, 10시, 정오 12시
 - 금주실행지침: 선물과 함께 초대장 전달하기
- 행복을 위한 전교인 길거리 전도**
 - 오늘 2부예배 후 11시 50분에 2층 로비에서 지역별로 모여 기도한 후 출발합니다.
- 릴레이 금식기도**
 - 일시: 5월 20일(월) - 25일(토)까지 지역별로 릴레이 금식기도를 갖습니다.
- 통후추 그라인더 판매**
 - 오늘 주일 2부예배 후에 태산자에게 전달할 선물을 판매합니다.
 - 통후추 그라인더 1개당 5천원
- 행복당일 안내**
 - 주차는 카풀과 임직자는 교회 인근 이면도로로 주차를 부탁드립니다.
 - 다음 주에는 대표기도와 성가대가 없습니다. 전도에 힘써 주시기 바랍니다.
 - 3부예배 후에 2층 식당에서 1시부터 식사가 제공됩니다.
- 중보기도 및 주중전도**
 - 화요중보기도: 화요일 오전 10시 30분
 - 주일중보기도: 2부(오전 10시) 3부(정오 12시)/ 1층 중보기도실
 - 수요행복전도대: 수요일 오후 1시 교회출발
 - 토요전도: 토요일 오후 1시 30분 교회출발
 - ※전도와 기도 영적사역에 힘써 동참해 주시기 바랍니다.
- 교회 대청소**
 - 일시: 5월 25일(토) 오전 9시 30분
- 결혼예식**
 - 유영화 권사의 장남 오탁군의 결혼예식이 있습니다.
 - 일시: 5월 25일(토) 오후 3시 40분
 - 장소: 코리아디자인센터웨딩홀 6층 컨벤션홀
 - 교회차량출발: 오후 2시 40분
- 교우소식**
 - 이재경 권사의 장녀 유정양의 결혼예식을 마치고 떡을 대접합니다.

Welcome to Saebit Garden Church

행복한 사람이
행복한 세상을 만듭니다.



오시는 길



대중교통
 1500-2 사당역 - 분당 - 에버랜드
 1150 서울역 - 분당 - 외대
 1151 강남역 - 양재역 - 분당 - 오산리
 17, 17-1 성남역 - 모란 - 분당 - 광주
 522 서현역 - 수레실 마을회관
 522-1 강남CC - 수레실 마을회관

※ 수레실에서 하차 후 전화 - 차량 대기
 031-718-9194-5 / 010-3304-1283



담임목사 손광수
 12772 경기도 광주시 수레안길 43(능평동)
 TEL. 031-718-9194-5 FAX. 031-718-0940
 www.saebit.org
 www.youtube.com/saebitchurch

교회를 섬기시는 분

담임목사 손광수
 부목사 장승기 민준영 이스기야
 전도사 김평중 최정현
 은퇴장로 장진양 이학만 신성우 김택구
 사무장로 고용성 김재성 박원석 송상호 정희철
 지휘자 성종규 오르간 이선주
 피아노 이상남 노광민
 관리실장 송기석

협력교회 및 선교사

꿈꾸는제자교회	정광명목사
나주상복교회	임병열목사
일실성진교회	황호준목사
김천구미CCC	이호준목사
낙도선교회	이정환목사
미션리바이벌교회	이상암목사
따뜻한교회	김성호목사
합천초계제일교회	정봉관목사
복음과도시	C T C K
하늘꿈학교	탈북청소년
SLG 무릎위의학교	기독교대안학교
말레이시아	임영혁박사
인도네시아	신원조
일본	김환기
이스라엘	김진성
이스라엘	김정원
형가나	임충현
캐나다	장동수
몽골	신기환
샘물호스피스선교회	
펠릭스선교회	
키르기스스탄	김양수 김영남

예배시간 안내

주일1부예배	오전 8:00	본당
주일2부예배	오전 10:00	본당
주일3부예배	정오 12:00	본당
유치부	오전 10:00	새싹출
유초등부	오전 10:00	꿈영실
청소년부	오전 10:00	글로벌출
청년부	정오 12:00	본당
장애인부	정오 12:00	소예배실
수요예배	오전 11:00	본당
금요기도회	오후 9:00	본당
새벽기도회	화-금 새벽 5:30	본당
새가족반	주일 오후 1:00-2:00	새가족부실
제자훈련	모임 별	당회실

주후 2024년 5월 19일

하나님과 세상을
잇다

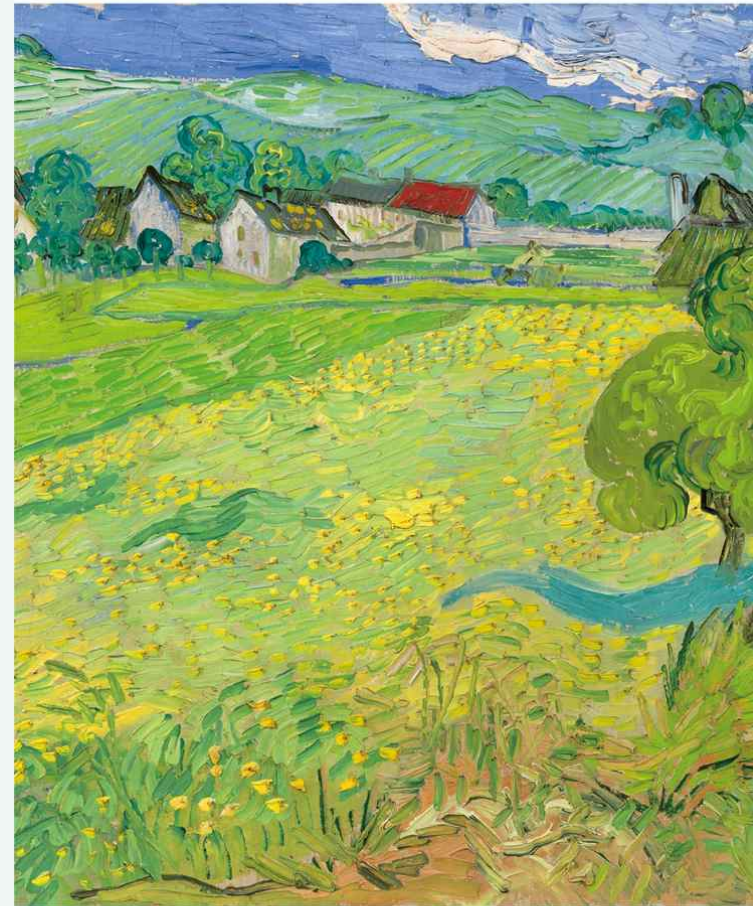

주일예배

경배와찬양	경배 / 찬양
참회의 기도	교독문 18번 (시편 31편)
기도	1부 백상순 안수집사 2부 송상호 장로
찬양	나는 만족하겠네 시온성가대
성도의 교제	광고 / 성경봉독
설교	진짜 믿음 (마가복음 2:1-12) 손광수 담임목사
찬양과 축도	찬양 / 봉헌 / 축도

1부 8:00
2부 10:00
3부 12:00
유치부
기도를 들으세요! (열왕기하 19:19)
유초등부
박해도 두렵지 않아요 (로마서 12:14)
청소년부
하나님은 믿는 자를 익롭다 하신다 (로마서 4:13-25)
장애인부
선생님의 지혜를 따라가요 (잠언 3:5)

수요예배 (오전 11:00)	금요기도회 (저녁 9:00)	새벽기도회 (오전 5:30)
하나님의 인도하심을 경험하는 삶 (창세기 24:28-49) 찬송가 384장 장송기 목사	경배와 찬양 말씀과 기도	담당 교역자

안내 위원	본당실내	정진숙	백경승		
	3층로비	이학만	한수경	유영화	
	2층로비	신성우	김승심	원구순	강미연
	1층로비	유동열	이미정	성현석	이인숙
	외곽안내	홍성기	정광진	고영석	박명기

가정목장

목장	모인장소	날짜(요일)	출석	헌금
1지역	행복교회	5/12(주일)	11	20,000
	순종교회	5/12(주일)	6	40,000
	화평교회	5/5(주일)	4	30,000
2지역	새싹교회	5/7(화)	5	15,000
	민음교회	5/12(주일)	8	37,000
	무지개이남교회	5/14(화)	3	20,000
3지역	청지기교회	5/12(주일)	4	40,000
	살롬교회	5/8(수)	4	20,000
	임마누엘교회	5/5(주일)	5	40,000
4지역	은혜교회	5/12(주일)	30,000	
	마가교회	5/5(주일)	7	50,000
	예수교회	5/12(주일)	4	15,000
5지역	여호수아교회	5/12(주일)	4	10,000
	사무엘교회	5/12(주일)	6	40,000
	사랑교회	5/12(주일)	40,000	
6지역	로렐교회	5/12(주일)	5	25,000
	기쁨교회	5/12(주일)	5	25,000
	엘리아교회	5/8(수)	3	20,000
7지역	동행교회	5/12(주일)	6	23,000
	포도나무교회	5/12(주일)	4	15,000
	다니엘교회	5/12(주일)	11	33,000
8지역	양떼교회	5/12(주일)	25,000	
	예뵤교회	5/9(목)	3	15,000

봉사안내

	1주	2주	3주	4주	5주
수요기도	황기현	가혜숙	석탄일	이근학	박인숙
주방봉사	양떼	예뵤	행복	순중	화평
다니엘기도	시간	수(5/22)	목(5/23)	금(5/24)	토(5/25)
	10-12시		박기향	이인숙	윤대승
	1-3시	민준기	정은준	가혜숙	임경수
	3-5시		김금오	정옥진	고홍석

향기로운 예물

십일조	김관용 정은숙 김금오 김기봉 김성욱 심재실 김숙자 김영옥 박태양 박해창 정영내 심용수 이사정 오경숙 오영숙 이미경 장 권 정영순 최혜옥 무 명
감사헌금	고인화 권성욱 김새봄 홍승범 김숙자 김영옥 김용태 이근학 김재성 박순희 김광중 김유아 민순기 손광수 박상희 신성우 김승심 심용수 이사정 양수연 유미경 유성은 이근영 승희선 이재경 장 권 이미경 정은숙 정장현 정희철 이로서 조성덕 무명외3
선교헌금	고영석 김명현 김관용 정은숙 김진섭 김태진 황선정 박순희 박해창 정영내 심용수 이사정 이학만 한수경 임승호 꺾은주 장 권 이미경 전세진 정장현 조성옥 조수경 최윤복 김수경 최혜옥
나눔헌금	김재성 박순희 김광중 박해창 정영내 손광수 박상희 심용수 이사정 이학만 한수경 장 권 이미경 조성옥 조수경 조영남 홍영주 홍석주 최미영 무 명
장학헌금	고홍석 정명희 성현석 이인숙 손광수 박상희 심용수 이사정 이학만 한수경 정옥진 조성옥 조수경 홍석주 최미영
어린이행축	정희철 이로서
행축	<p>◎ 지난주 성도님들의 감사내용입니다.</p> <ul style="list-style-type: none"> * 어린이 행축 무사히 잘 마치게 하시기 감사합니다. - 손광수 박상희 * 평온한 마음으로 하나님께 예배하게 하심을 감사드립니다. - 신성우 김승심 * 하나님의 말씀을 묵상하며 행함이 있는 믿음을 주소서. - 김재성 박순희 * 범사에 감사드립니다. - 정희철 이로서 * 은혜가운데 행복한 어린이들의 축제 안전하게 잘 마칠 수 있게 이끌어주시고 도와주심에 감사드립니다. - 김광중 김유아 * 유정이 결혼을 아름답고 행복하게 하셔서 감사합니다. - 이재경 * 자녀손들 마다 마다에 축복 하시는 하나님께 감사드립니다. - 권성욱 * 주님 사랑합니다. - 민순기 * 범사에 감사합니다. - 정장현 * 평범하게 살아가는 삶에 감사합니다. - 양수연 * 범사에 감사합니다. - 조성덕 * 범사에 감사드립니다. - 김영옥 * 딸 가정에 새생명을 탄생하게 하심을 감사드립니다. - 정은숙 * 주님을 알게 하심을 감사합니다. 주 은혜에 신뢰와 감사를 드립니다. - 무 명 * 범사에 감사합니다. - 무 명

▶ 온라인 헌금계좌 : 기업은행 932-008187-01-011 (새빛전원교회)