

교회소식

인생의 방향은 하나님의 품안에서 끝이 나고, 신앙생활의 방향은 교회 정착에서 끝이 납니다.

- 1 가을 음악회
 - 일시: 11월 3일(주일) 오후 2시
 - 게스트: 송솔나무
- 2 새가족 교육
 - 오늘부터(4주간) 2부예배 후 11시 10분/ 4층 새가족부실
- 3 5지역 헌신예배
 - 일시: 10월 25일(금) 저녁 9시
 - 강사: 박영석 목사 (잠실새내교회)
- 4 전교인 대청소
 - 일시: 10월 26일(토) 오전 9시 30분
 - 주관: 관리위원회
- 5 성장반 6기 훈련생 모집
 - 개강: 11월 10일부터 훈련시작
 - 훈련시간: 주일 오후 2시 30분
- 6 학습/세례/입교/유아세례식
 - 일시: 11월 10일(주일) 2부예배
 - 문답: 11월 9일(토) 오후 2시
- 7 수험생 기도
 - 11월 14일(수능고사일)
 - (수험생들을 위해서 기도해 주시기 바랍니다)
 - 수험생 명단: 손성현 손혜빈 손성민 김승찬 김슬우 이다은
- 8 한국교회 2백만 연합예배
 - 일시: 2004년 10월 27일 오후 2시~5시
 - 장소: 광화문~시청대로 일대
 - 참여대상: 6만 한국교회와 4천 디아스포라 교회(현장 100만, 온라인 100만)
 - 행사취지: 1) 동성결혼 합법화 성전환수술 없는 성별정정 반대합니다.
2) 예수님의 복음으로 회개와 통일로 도약하기 위해 연합예배를 준비합니다.

Welcome to Saebit Garden Church

행복한 사람이
행복한 세상을 만듭니다.



오시는 길



대중교통
 1500-2 사당역 - 분당 - 에버랜드
 1150 서울역 - 분당 - 외대
 1151 강남역 - 양재역 - 분당 - 오산리
 17, 17-1 성남역 - 모란 - 분당 - 광주
 522 서현역 - 수레실 마을회관
 522-1 강남CC - 수레실 마을회관

* 수레실에서 하차 후 전화 - 차량 대기
 031-718-9194-5 / 010-3304-1283



담임목사 손광수

12772 경기도 광주시 수레안길 43(능평동)
 TEL. 031-718-9194-5 FAX. 031-718-0940
 www.saebit.org
 www.youtube.com/saebitchurch

교회를 섬기시는 분

담임목사 손광수
 부목사 장승기 민준영 이스기야
 전도사 김평중 최정현
 은퇴장로 장진양 이학만 신성우 김택구
 사무장로 고용성 김재성 박원석 송상호 정희철
 지휘자 성종규 오르간 이선주
 피아노 이상남 노광민
 관리실장 송기석

협력교회 및 선교사

꿈꾸는제자교회	정광명목사
나주상복교회	임병열목사
임실성진교회	황호준목사
김천구미CCC	이호준목사
낙도선교회	이정환목사
미션리바이벌교회	이상암목사
따뜻한교회	김성호목사
합천초계제일교회	정봉관목사
복음과도시	C T C K
하늘꿈학교	탈북청소년
SLG 무릎위의학교	기독교대한학교
말레이시아	임명혁박사
인도네시아	신원조유진희
일본	김환기박남옥
이스라엘	김진성
이스라엘	김정원
형가리	임충현
캐나다	장동수
몽골	신기환
샘물호스피스선교회	
펠릭스선교회	
키르기스스탄	김양수 김영남

예배시간 안내

주일1부예배	오전 8:00	본당
주일2부예배	오전 10:00	본당
주일3부예배	정오 12:00	본당
유치부	오전 10:00	새싹출
유초등부	오전 10:00	꿈영실
청소년부	오전 10:00	글로벌홀
청년부	정오 12:00	본당
장애인부	정오 12:00	소예배실
수요예배	오전 11:00	본당
금요기도회	오후 9:00	본당
새벽기도회	화-금 새벽 5:30	본당
새가족반	주일 오후 1:00-2:00	새가족부실
제자훈련	모임 별	당회실

주후 2024년 10월 20일

하나님과 세상을
있다

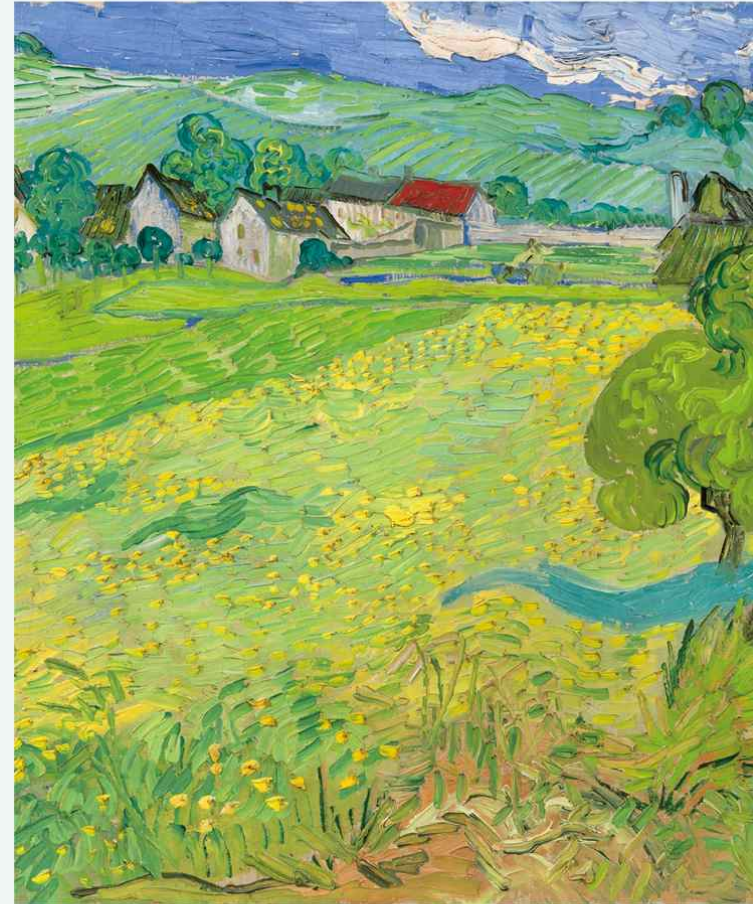

주일예배

경배와찬양	경배 / 찬양
2부 10:00	
3부 12:00	
참회의 기도	교도문 38번 (시편 92편)
기도	1부 성성준 안수집사 (다음주 송기석) 2부 송상호 장로 (다음주 김재성)
찬양	내가 주님을 시은성가대
성도의 교제	광고 / 성경봉독
설교	나를 변화시킨 복음 (갈라디아서 1:11-24) 손광수 담임목사
찬양과 축도	찬양 / 봉헌 / 축도

1부 8:00	
2부 10:00	
3부 12:00	
유치부	베드로를 만나주신 예수님 (요한복음 21:15)
유초등부	하나님의 말씀 (출애굽기 20:1)
청소년부	복음은 새로운 관계를 맺게 한다 (로마서 12:1-3)
장애인부	나의 죄를 회개해요 (누가복음 15:19)

수요예배 (오전 11:00)	금요기도회 (저녁 9:00)	새벽기도회 (오전 5:30)
모든 씨보다 작은 것이로되 자람 후에는... (창세기 29:21-35) 찬 315장 민준영 목사	경배와 찬양 말씀과 기도	담당 교역자

안내위원	본당실내	정진숙	백경승		
	3층로비	송상호	민순기		
	2층로비	신성우	윤대승	김승심	김민경
	1층로비	이인숙	성현석	오영숙	이정림
	외곽안내	홍성기	정광진	고영석	박명기

가정목장

목장	모인장소	날짜(요일)	출석	헌금
1지역	행복교회	10/6(주일)	4	10,000
	순종교회	10/13(주일)	9	40,000
	화평교회	10/6(주일)	5	30,000
	새싹교회	10/2(수)	3	10,000
2지역	민음교회	10/13(주일)	6	40,000
	무지개교회	10/13(주일)	4	25,000
	청지기교회	10/13(주일)	8	60,000
	살롬교회	10/9(수)	5	25,000
3지역	임마누엘교회	10/13(주일)	7	50,000
	은혜교회	10/13(주일)		30,000
	마가교회	10/6(주일)		50,000
	예쓰교회	10/6(주일)	4	10,000
4지역	여호수아교회	10/13(주일)		25,000
	사무엘교회	10/13(주일)	10	53,000
	사랑교회	10/13(주일)	5	30,000
	로뎀교회	10/12(토)		35,000
5지역	기쁨교회	10/13(주일)	5	25,000
	엘리아교회	10/13(주일)	6	30,000
	동행교회	10/6(주일)	7	38,000
	포도나무교회	10/13(주일)	7	40,000
6지역	다니엘교회	10/13(주일)	9	48,000
	양떼교회	10/13(주일)	7	45,000
	예닮교회	10/10(목)	3	15,000

봉사안내

	1주	2주	3주	4주	5주
수요기도	박순영	한글날	서영애	정명순	정옥진
주방봉사	포도나무	다니엘	양떼	예닮	
다니엘기도	시간	수(10/23)	목(10/24)	금(10/25)	토(10/26)
	10-12시		백경승	박인숙	정광진
	1-3시	민순기	정은순	박기향	김재성
	3-5시		김금오	박순희	조성욱

향기로운 예물

십일조	강구원 김주영 객순임 김관용 정은숙 김금오 김기봉 고은영 김성욱 심재실 김숙자 김영옥 김옥연 김용진 최혜옥 김유미 강백성 김평중 김유아 민영남 박해창 정영내 오진희 오 탁 이미경 장 권 조연남 최영주 홍경숙
감사헌금	고용석 정영희 고인화 고효영 김기봉 고은영 김세범 홍승범 김숙자 김영옥 김태연 이근하 김재성 박순희 김평중 김유아 김형원 민철현 이만혜 박명기 한이남 손광수 박상희 신성우 김승심 안종석 박인숙 양수연 원구순 유성은 이근영 송희선 이미애 이인숙 이지혜 이지훈 임복순 장 권 이미경 정승희 장은숙 김관용 전만옥 김효숙 전진희 정옥진 정은순 정장욱 정장현 조경희 주송자 홍성남 이학만 한수경 무명외
선교헌금	강구원 김주영 김진섭 박윤선 송승숙 오진희 이학만 한수경 임승호 객은주 장 권 이미경 정광순 정장현 정학철 이로서 조성욱 조수경 한영선 홍경숙
나눔헌금	고용석 정영희 김재성 박순희 김형원 유은영 이학만 한수경 장 권 이미경 정학철 이로서 조성욱 조수경 최은목 김수정 홍석주 최미영
창화헌금	김재성 박순희 이학만 한수경 조성욱 조수경
건축헌금	오진희
<p>□ 지난주 성도님들의 감사내용입니다.</p> <ul style="list-style-type: none"> * 한가족 수련회 은혜롭게 잘 마치게 하신다. - 손광수 박상희 * 한가족 수련회 은혜 가운데 마침을 감사. - 이학만 한수경 * 한가족 수련회를 통하여 하나님과 함께 사람들과 함께하며 깨달음을 주신 하나님께 감사. - 신성우 김승심 * 24 한가족 수련회를 통해 받은바 은혜에 감사드립니다. - 김재성 박순희 * 한가족 수련회에 부여하신 은혜에 감사를 드립니다. - 고용석 정영희 * 수련회 은혜 누릴 수 있도록 인도하심에 감사드립니다. - 김기봉 고은영 * 한가족 수련회를 통하여 풍성한 은혜를 주셔서 감사합니다. - 박명기 한이남 * 나의 아버지가 되어 주셔서 감사합니다. - 장은숙 김관용 * 수련회 잘 마치게 해주신 하나님께 감사합니다. - 임복순 * 한가족 수련회를 통해 풍성함을 누리게 하신 하나님 감사합니다. - 전진희 * 한가족 수련회 잘 마치게 도와주신 하나님 감사합니다. 손녀 장연이 큰 상 받게 해주신 하나님 감사합니다. - 정장욱 * 부여하신 말씀의 은혜감사합니다. - 정옥진 * 사빛전원교회를 통하여 엄마가 주님께 돌아오게 하시고 믿음의 회복되게 하여주신 하나님의 놀라우신 사랑과 은혜에 감사합니다. - 이지혜 * 60년을 함께 해주신 하나님의 은혜감사합니다. - 정은순 * 주님 감사합니다. - 원구순 * 수련회 감사합니다. - 김형원 * 오랜 세월 함께 하신 하나님 감사합니다. - 조경희 * 수련회를 통해 주님과 더욱 가까워질 수 있게 하심을 감사드립니다. - 앙수연 * 은혜에 감사드립니다. - 장승희 * 범사에 감사드립니다. - 김영옥 * 한가족 수련회를 통하여 감동 주심을 감사드립니다. - 동그라미 * 주님의 은혜에 감사합니다. - 무명 * 하나님과 동행할 수 있게 하심을 감사합니다. - 무명 * 풍성한 은혜에 감사드립니다! - 무명 * 전교인 수련회를 은혜가운데 마치게 하심을 감사합니다. - 무명 * 범사에 감사. - 무명 	
<p>▶ 온라인 헌금계좌 : 기업은행 932-008187-01-011 (새빛전원교회)</p>	