

교회소식

인생의 방향은 하나님의 품안에서 끝이 나고, 신앙생활의 방향은 교회 정착에서 끝이 납니다.

- 가을 음악회**
 - 일시: 11월 3일(주일) 오후 2시
 - 게스트: 송솔나무
- 11월 월삭예배**
 - 일시: 11월 1일(금) 새벽 5시 30분
- 훈련생의 밤**
 - 일시: 11월 1일(금) 저녁 9시 / 성장반 5기 특송 및 압송
- 성장반 6기 훈련생 모집**
 - 개강: 11월 10일(주일)부터 훈련시작
 - 훈련시간: 주일 오후 2시 30분
- 학습/세례/입교/유아세례식**
 - 일시: 11월 10일(주일) 2부예배
 - 문답: 11월 9일(토) 오후 2시 당회실
 - ※ 사무실에 신청서를 제출해 주시기 바랍니다.
- 2024년 연탄은행 배달봉사**
 - 일시: 11월 23일(토)
 - ※ 사무실로 신청해 주시기 바랍니다.
- 수험생 기도**
 - 11월 14일(수능고사일)
 - (수험생들을 위해서 기도해 주시기 바랍니다)
 - 수험생 명단: 손성현 손혜빈 손성진 김승찬 김승우 이다윤 황가은
- 한국교회 2백만 연합예배**
 - 일시: 2004년 10월 27일 오후 2시-5시
 - 장소: 광화문~사당대로 일대
 - 참여대상: 6만 한국교회와 4천 디아스포라 교회(현장 100만, 온라인 100만)
 - 행사취지: 1) 동성결혼 합법화 성전환수술 없는 성별정정 반대합니다.
 - 2) 예수님의 복음으로 화해와 통일로 도약하기 위해 연합예배를 준비합니다.
- 담임목사 일정**
 - 목회연구주간 (10월 28일 - 11월 1일)

| 11월 목회일정 | |
|-----------|-----------------|
| 1일 월삭예배 | 15일 6지역 헌신예배 |
| 3일 가을 음악회 | 17일 추수감사주일(성찬식) |
| 8-9 연말당회 | 17일 사역 박람회 |
| 10일 세례식 | |

Welcome to Saebit Garden Church

행복한 사람이
행복한 세상을 만듭니다.



오시는 길



대중교통
 1500-2 사당역 - 분당 - 에버랜드
 1150 서울역 - 분당 - 외대
 1151 강남역 - 양재역 - 분당 - 오산리
 17, 17-1 성남역 - 모란 - 분당 - 광주
 522 서현역 - 수레실 마을회관
 522-1 강남CC - 수레실 마을회관

※ 수레실에서 하차 후 전화 - 차량 대기
 031-718-9194-5 / 010-3304-1283



담임목사 손광수
 12772 경기도 광주시 수레안길 43(능평동)
 TEL. 031-718-9194-5 FAX. 031-718-0940
 www.saebit.org
 www.youtube.com/saebitchurch

교회를 섬기시는 분

담임목사 손광수
 부 목 사 장승기 민준영 이스기야
 전 도 사 김평중 최정현
 은퇴장로 장진양 이학만 신성우 김택구
 사무장로 고용석 김재성 박원석 송상호 정희철
 지 휘 자 성종규 오 르 간 이선주
 피 아 노 이성남 노광민
 관리실장 송기석

협력교회 및 선교사

| | |
|------------|---------|
| 꿈꾸는제자교회 | 정광명목사 |
| 나주상복교회 | 임병열목사 |
| 임실삼진교회 | 황호준목사 |
| 김천구미CCC | 이호준목사 |
| 낙도선교회 | 이정환목사 |
| 미션리바이벌교회 | 이상암목사 |
| 따뜻한교회 | 김성호목사 |
| 합천초계제일교회 | 정봉관목사 |
| 복음과도시 | C T C K |
| 하늘꿈학교 | 탈부정소년 |
| SLG 무릎위의학교 | 기독교대안학교 |
| 말레이시아 | 임영혁박사 |
| 인도네시아 | 신원조유진희 |
| 일본 | 김환기박남옥 |
| 이스라엘 | 김진성 |
| 이스라엘 | 김정원 |
| 형가나 | 임충현 |
| 캐나다 | 장동수 |
| 몽골 | 신기환 |
| 샘물호스피스선교회 | |
| 펠릭스선교회 | |
| 키르기스스탄 | 김양수 김영남 |

예배시간 안내

| 주일1부 예배 | 오 전 | 8:00 | 본 | 당 |
|---------|--------|-----------|-----|------|
| 주일2부 예배 | 오 전 | 10:00 | 본 | 당 |
| 주일3부 예배 | 정 오 | 12:00 | 본 | 당 |
| 유치부 | 오 전 | 10:00 | 새 | 싹 |
| 유초등부 | 오 전 | 10:00 | 꿈 | 영 |
| 청소년부 | 오 전 | 10:00 | 글로벌 | 홀 |
| 청년부 | 정 오 | 12:00 | 본 | 당 |
| 장애인부 | 정 오 | 12:00 | 소 | 예 |
| 수요예배 | 오 전 | 11:00 | 본 | 당 |
| 금요기도회 | 오 후 | 9:00 | 본 | 당 |
| 새벽기도회 | 화-금 새벽 | 5:30 | 본 | 당 |
| 새가족반 | 주일 오후 | 1:00-2:00 | 새 | 가족부실 |
| 제자훈련 | 모임 별 | | 당 | 회 실 |

주후 2024년 10월 27일

하나님과 세상을
잇다

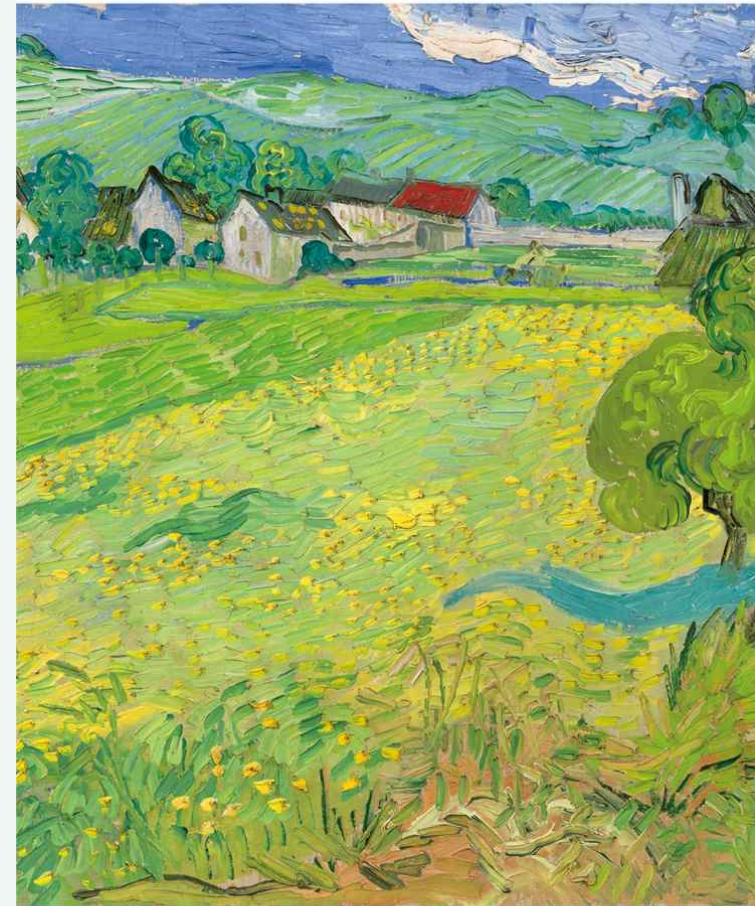

주일예배

| | |
|--------|--|
| 경배와찬양 | 경배 / 찬양 |
| 참회의 기도 | 교독문 39번 (시편 95편) |
| 기도 | 1부 송가식 안수집사 (다음주 유영석) 2부 정희철 장로 (다음주 고웅석) |
| 찬양 | 모퉁이 돌 사운성가대 |
| 성도의 교제 | 광고 / 성경봉독 |
| 설교 | 복음 안에서 누리는 자유 (갈라디아서 2:1-10) 손광수 담임목사 |
| 찬양과 축도 | 찬양 / 봉헌 / 축도 |

| |
|---------------------------------------|
| 1부 8:00 |
| 2부 10:00 |
| 3부 12:00 |
| 유치부 |
| 하늘로 올라가신 예수님 (사도행전 1:8) |
| 유초등부 |
| 영원하며 능력 있는 말씀 (히브리서 4:12) |
| 청소년부 |
| 복음은 새로운 관계를 맺게 한다 (로마서 12:3-13) |
| 장애인부 |
| 하나님의 사랑보다 큰 것은 없어요 (누가복음 15:7) |

수요일예배 (오전 11:00) 금요일기도회 (저녁 9:00) 새벽기도회 (오전 5:30)

| | | |
|--|------------------|--------|
| 연약한 자를 쓰시는 하나님의 은혜 (창세기 30:1-24) 찬 214장 장승기 목사 | 경배와 찬양 말씀과 기도 | 담당 교역자 |
|--|------------------|--------|

| | | | | | |
|----------|------|-----|-----|-----|-----|
| 안내 위원 | 본당실내 | 정진숙 | 백경승 | | |
| | 3층로비 | 이학만 | 한수경 | 황기현 | |
| | 2층로비 | 신성우 | 김승심 | 원구순 | 유영화 |
| | 1층로비 | 홍성기 | 최미선 | 박선영 | 정장욱 |
| | 외곽안내 | 홍성기 | 정광진 | 고영석 | 박명기 |

가정목장

| 목장 | 모인장소 | 날짜(요일) | 출석 | 헌금 | |
|-----|------|--------|----------------------|--------|------------------|
| 1지역 | 행복 | 교회 | 10/20(주일) | 7 | 35,000 |
| | 순종 | 교회 | 10/13(주일) | 3 | 20,000 |
| | 화평 | 교회 | 10/13(주일) | 3 | 20,000 |
| 2지역 | 새싹 | 교회 | 10/20(주일) | 5 | 50,000 |
| | 민음 | 교회 | 10/20(주일) | 4 | 25,000 |
| | 무지개 | 교회 | 10/20(주일) | 6 | 30,000 |
| 3지역 | 청지기 | 교회 | 10/18(금) | 4 | 20,000 |
| | 살롬 | 교회 | 10/13(주일) | 8 | 50,000 |
| | 임마누엘 | 교회 | 10/20(주일) | 30,000 | |
| 4지역 | 예쓰 | 교회 | 10/13(주일) | 10,000 | |
| | 여호수아 | 교회 | 10/20(주일) | 4 | 15,000 |
| | 사무엘 | 교회 | 10/20(주일) | 8 | 60,000 |
| 5지역 | 사랑 | 교회 | 10/20(주일) | 11 | 30,000 |
| | 로뎀 | 교회 | 10/17(목) | 6 | 35,000 |
| | 기쁨 | 교회 | 10/20(주일) | 5 | 25,000 |
| 6지역 | 엘리아 | 교회 | 10/13(주일) | 6 | 30,000 |
| | 동행 | 교회 | 10/13(주일) | 8 | 48,000 |
| | 포도나무 | 교회 | 10/20(주일) | 7 | 37,000 |
| 예닮 | 다니엘 | 교회 | 10/20(주일) | 9 | 38,000 |
| | 양떼 | 교회 | 10/20(주일) | 6 | 35,000 |
| | 예닮 | 교회 | 10/10(목) 10/17(목) | 3 3 | 15,000 15,000 |

봉사안내

| | 1주 | 2주 | 3주 | 4주 | 5주 |
|-------|--------|----------|----------|---------|---------|
| 수요기도 | 황기현 | 민순기 | 정명희 | 정은순 | |
| 주방봉사 | 행복 | 순종 | 화평 | 새싹 | |
| 다니엘기도 | 시간 | 수(10/30) | 목(10/31) | 금(11/1) | 토(11/2) |
| | 10-12시 | | 황기현 | 한이남 | 최민홍 |
| | 1-3시 | | 유영화 | 박순영 | 김택구 |
| | 3-5시 | | 김희숙 | 김금오 | 최용래 |

향기로운 예물

| | |
|------|--|
| 십일조 | 김금오 김옥연 김재성 박순희 김중욱 황기현 김태진 황선정 박성진 백상순 윤영민 안종석 박인숙 오경숙 오진희 유영식 김숙영 유영화 이마나 고귀한 이상남 정희철 이로서 |
| 감사헌금 | 고성재 고인화 권기현 권나연 김숙자 김영옥 김용태 이근학 김재성 박순희 김평중 김유아 민준영 김성희 손광수 박상희 신성우 김승심 심재실 안종석 박인숙 원옥순 유성은 윤용호 이근영 송희선 이정환 최진희 신동혁 무영외2 |
| 선교헌금 | 김미연 김중욱 황기현 백상순 윤영민 안종석 박인숙 오진희 유영식 김숙영 유영화 이마나 고귀한 이상남 이재경 조성욱 조수경 |
| 나눔헌금 | 김중욱 황기현 박윤선 손광수 박상희 안종석 박인숙 유영식 김숙영 유영화 유은영 이상남 조성욱 조수경 |
| 강화헌금 | 고웅석 정명희 백상순 윤영민 손광수 박상희 안종석 박인숙 유영식 김숙영 정옥진 조성욱 조수경 홍석주 최미영 |

- 지남주 성도님들의 감사내용입니다.
- * 범사에 감사합니다. - 손광수 박상희
- * 가을의 아름다움과 풍성함을 감사드립니다. - 신성우 김승심
- * 기도 외에 다른 것으로는 이런 종류가 나갈 수 없음을 깨닫는 믿음 주소서. - 김재성 박순희
- * 은혜에 감사드립니다. - 민준영 김성희
- * 언니의 마음을 씻으시어 녹내장 완전에 하신 주님 감사합니다. - 원옥순
- * 범사에 감사드립니다. - 김명욱
- * 여호와께서 은혜 입은 복된 인생으로 인도하시니 감사합니다. - 무 명
- * 하루하루 평안함을 감사드리며 새가족이된 우리 주행이 환영합니다. - 무 명
- * 범사에 감사합니다. - 무 명

▶ 온라인 헌금계좌 : 기업은행 932-008187-01-011 (새빛전원교회)