

교회소식

인생의 방향은 하나님의 품안에서 끝이 나고, 신앙생활의 방향은 교회 정착에서 끝이 납니다.

1 임직선거를 위한 공동의회

- 오늘 주일 2부예배 후 분당
- 예배안내
- 1부예배가 없습니다. 2부예배를 함께 드려 주세요.
- 3부예배 시간조정: 오후 1시
- 목자교사훈련: 오후 2시, 성장반 훈련: 오후 3시

2 가을 음악회

- 일시: 11월 2일(주일) 오후 2시
- 게스트: 한웅재 목사(찬양콘서트)

3 추석명절

- 가족들과 함께 행복한 추석명절 보내시길 바랍니다.
- 10월 3일(금) 새벽예배와 금요성령집회는 쉽니다.
- 추석명절 가정예배 순서지가 사무실 앞에 비치되어 있습니다.

4 10월 월삭예배

- 일시: 10월 1일(수) 새벽 5시 30분

5 주중 전도시작

- 수요 행복전도대: 수요일 오후 1시 교회출발
- 토요 전도대: 토요일 오후 1시 30분 교회출발

6 수험생 기도

- 11월 13일 (수능고시일)
- (수험생들을 위해서 기도해 주시기 바랍니다)
- 수험생 명단: 김주성 김준서 박태양 최지후 손성현 조민상 강예은
- ※ 목자/교사를 통해 대상자를 사무실로 알려 주시기 바랍니다.

| 10월 목회일정 | |
|------------------|-----------------|
| 1일 월삭예배 | 18일 전교인 대청소 |
| 24일 2지역 헌신예배 | 25일 새가족 환영회 |
| 26일 훈련생의 날(3부예배) | 31일-11월 1일 정책당회 |

Welcome to Saebit Garden Church

행복한 사람이
행복한 세상을 만듭니다.



오시는 길



대중교통

- 1500-2 사당역 -분당 -에버랜드
- 1150 서울역 -분당 -외대
- 1151 강남역 -양재역 -분당 -오산리
- 17, 17-1 성남 -모란 -분당 -광주
- 522 서현역 -수레실 마을회관
- 522-1 강남CC -수레실 마을회관

※ 수레실에서 하차 후 전화 - 차량 대기
031-718-9194-5 / 010-3304-1283



담당목사 손광수
12772 경기도 광주시 수레안길 43(능평동)
TEL. 031-718-9194-5 FAX. 031-718-0940
www.saebit.org
www.youtube.com/saebitchurch

교회를 섬기시는 분

- 담임목사 손광수
- 부 목 사 장승기 이스기야
- 전 도 사 김평중 최정현
- 은퇴장로 장진양 이학만 신성우 김택구 / 송상호
- 시무장로 고홍석 김재성 박원석 정희철
- 지 휘 자 성종규 오 르 간 이선주
- 피 아 노 이상남 노광민 김민경
- 관리실장 송기석

협력교회 및 선교사

- 꿈꾸는제자교회 정 광 명 목 사
- 나주상복교회 임 병 열 목 사
- 임실섬진교회 황 호 문 목 사
- 김천구미 C C C 이 호 준 목 사
- 낙도선교회 이정환 목 사
- 미선리바이벌교회 이상암 목 사
- 따뜻한교회 김성호 목 사
- 합천초계제일교회 정 동 관 목 사
- 복음과도시 C T C K
- 하늘꿈학교 탈 북 청 소 년
- SLG 무릎위의 학교 기독교대안학교
- 말레이시아 임명혁 박 사 리
- 인도네시아 신원조 유 진 희
- 일 스 라 엘 김 환 기 박 남 옥
- 이 형 가 엘 김 정 원
- 캐 나 다 임 충 수
- 몽 골 신 기 환
- 샘물호스피스 선교회
- 펠릭스 선교회
- 키르 기 즈 스 탄 김 양 수 김 영 남

예배시간 안내

| | | |
|---------|-------------|---------|
| 주일1부 예배 | 오 전 8:00 | 본 당 |
| 주일2부 예배 | 오 전 10:00 | 본 당 |
| 주일3부 예배 | 정 오 12:00 | 본 당 |
| 유 초 부 | 오 전 10:00 | 새 싹 |
| 유 초 등 부 | 오 전 10:00 | 꿈 영 실 |
| 청 소 년 부 | 오 전 10:00 | 글로벌출 |
| 청 년 부 | 정 오 12:00 | 본 당 |
| 장 애 인 부 | 정 오 12:00 | 소 예 배 실 |
| 수 요 예 배 | 오 전 11:00 | 본 당 |
| 금요성령집회 | 오 후 9:00 | 본 당 |
| 새벽기도회 | 월-금 새벽 5:30 | 본 당 |
| 새 가 족 반 | 주일 오전 11:00 | 새가족부실 |
| 제 자 훈 련 | 모 임 별 | 당 회 실 |

주후 2025년 9월 28일

은혜로 달려온
은혜로 달려갈
30

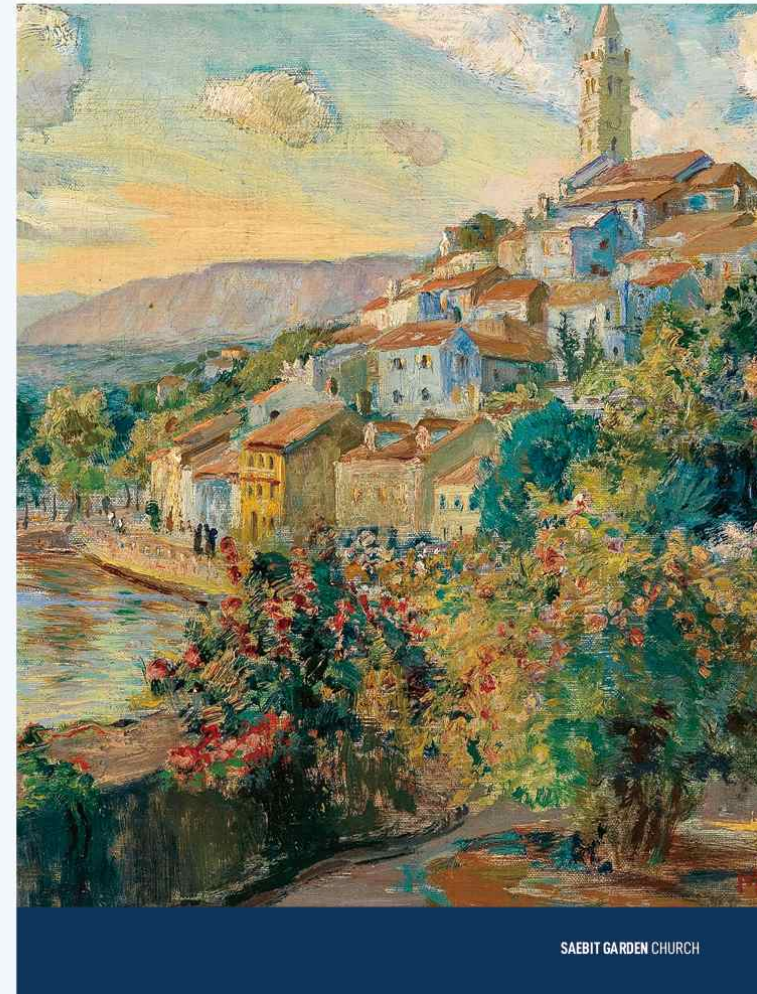

주일예배

| | |
|--------------|---|
| 경배와찬양 | 경배 / 찬양 |
| 참회의 기도 / 교독문 | 교독문 78번(요한복음 14장) |
| 기도 | 1부 (다음주 흥석주) 2부 김재성 장로(다음주 고웅석) |
| 찬양 | 구주여 광풍이 불어 사은성가대 |
| 성도의 교제 | 광고 / 성경봉독 |
| 설교 | 하나님이 찾으시는 사람 (느헤미야 7: 1-4) 손광수 담임목사 |
| 찬양과 축도 | 찬양 / 봉헌 / 축도 |

| |
|---|
| 1부 8:00 |
| 2부 10:00 |
| 3부 12:00 |
| 유치부 하나님의 사랑으로 자라가요 (빌립보서 4: 19) |
| 유초등부 하나님의 마음 (디모데전서전서 2:4) |
| 청소년부 주께 포기란 없네 (로마서 11:1-10) |
| 장애인부 증인이 되어요 (누가복음 1:1-4) |

| | | |
|---|------------------|-----------------|
| 수요예배 (오전 11:00) | 금요성령집회 (저녁 9:00) | 새벽기도회 (오전 5:30) |
| 고린도전서 개요 (고린도전서 1:1-3) 찬 210장 손광수 목사 | 경배와 찬양 말씀과 기도 | 담당 교역자 |

| | | | | | |
|----------|------|-----|-----|-----|-----|
| 안내 위원 | 본당실내 | 정진숙 | 정미경 | | |
| | 3층로비 | 송상호 | 윤영민 | | |
| | 2층로비 | 신성우 | 김승심 | 전세진 | |
| | 1층로비 | 김용태 | 장백락 | 곽순임 | 김영옥 |
| | 외곽안내 | 강구원 | 고영석 | 김관용 | 김태은 |

가정목장

| 목장 | 모인장소 | 날짜(요일) | 출석 | 헌금 |
|--------|----------|----------|----|--------|
| 1지역 | 행복교회 | 9/14(주일) | 6 | 20,000 |
| | 순종교회 | 9/7(주일) | 6 | 35,000 |
| | 화평교회 | 9/7(주일) | 4 | 25,000 |
| 2지역 | 민음교회 | 9/14(주일) | 5 | 30,000 |
| | 무지개교회 | 9/7(주일) | 3 | 30,000 |
| | 청지기교회 | 9/21(주일) | 3 | 30,000 |
| 3지역 | 살롬교회 | 9/14(주일) | 5 | 25,000 |
| | 임마누엘교회 | 9/21(주일) | 6 | 40,000 |
| | 은혜가교회 | 9/21(주일) | 6 | 30,000 |
| 4지역 | 예쓰교회 | 9/21(주일) | 3 | 15,000 |
| | 여호수아교회 | 9/21(주일) | 7 | 35,000 |
| | 사무엘교회 | 9/21(주일) | 4 | 30,000 |
| 5지역 | 사랑교회 | 9/21(주일) | 7 | 50,000 |
| | 성령의 열매교회 | 9/21(주일) | 2 | 10,000 |
| | 로템춤교회 | 9/18(목) | 7 | 35,000 |
| 6지역 | 기쁨교회 | 9/14(주일) | 4 | 40,000 |
| | 엘리아교회 | 9/14(주일) | 5 | 40,000 |
| | 동행교회 | 9/21(주일) | 8 | 35,000 |
| 포도나무교회 | 포도나무교회 | 9/14(주일) | 10 | 35,000 |
| | 다니엘교회 | 9/14(주일) | 9 | 43,000 |
| | 양떼교회 | 9/14(주일) | 9 | 20,000 |
| 예뵈교회 | 예뵈교회 | 9/12(금) | 4 | 20,000 |

봉사안내

| | 1주 | 2주 | 3주 | 4주 | 5주 |
|-------|--------|---------|---------|---------|---------|
| 수요기도 | 박순영 | 정은순 | 정장욱 | 이미정 | |
| 주방봉사 | 손중 | 화평 | 새싹 | 믿음 | |
| 다니엘기도 | 시간 | 수(10/1) | 목(10/2) | 금(10/3) | 토(10/4) |
| | 10-12시 | | 김주영 | | 신성우 |
| | 1-3시 | | 원구순 | 개천절 | 장 권 |
| | 3-5시 | | 김금오 | | 장백락 |

향기로운 예물

| | |
|-------|---|
| 십 일 조 | 김금오 김성욱 심재실 김유미 김중욱 황기현 김태진 황선정 박상진 백상순 윤영민 서정만 원옥순 수 잔 안중석 박인숙 유영식 김숙영 이상준 김승희 이정은 이효원 정하철 이로서 조영남 홍영주 조현직 |
| 감사헌금 | 고인화 권기현 김명원 김용태 이근학 김재성 박순희 박재홍 이숙희 손광수 박상희 수 잔 신동혁 최진희 신성우 김승심 신영호 안중석 박인숙 이근영 승현선 이미애 임복순 임종민 장유민 정장욱 정장욱 최규수 무 명 외 1 |
| 선교헌금 | 고영석 김명현 김수아 김중욱 황기현 박해창 장영내 백상순 윤영민 수 잔 신성우 김승심 안중석 박인숙 유영식 김숙영 이혁만 한수경 정장현 정하철 이로서 조성욱 조수경 주송자 |
| 나눔헌금 | 고인화 김중욱 황기현 김종자 박윤선 백상순 윤영민 신성우 김승심 안중석 박인숙 유영식 김숙영 이혁만 한수경 정옥진 |
| 장학헌금 | 고웅석 정명희 백상순 윤영민 신성우 김승심 안중석 박인숙 유영식 김숙영 이혁만 한수경 조성욱 조수경 최윤록 김수정 |
| 부흥회헌금 | 고효영 김준관 김효숙 상현서 장승희 정장현 김명자 정하철 이로서 무 명 외 1 |

- 지난주 성도님들의 감사내용입니다.
- * 범사에 감사합니다. - 손광수 박상희
- * 1형제회 여행을 무사히 다녀오게 하심을 감사합니다. - 신성우 김승심
- * 기밀말씀축제로 영의 양식을 흠족하게 취함에 감사 드립니다. - 김재성 박순희
- * 우리가 건강하고 지혜롭게 믿음의 자녀로 잘 자라기를 기도 드립니다. - 김용태 이근학
- * 범사에 감사 드립니다. - 박재홍 이숙희
- * 큰말네 이사 잘 하도록 도와주신 하나님 은혜 감사합니다. - 정장욱
- * 생일감사 합니다. - 정명순
- * 축복하여 주심에 감사합니다. - 임복순
- * 범사에 감사합니다. - 김명원
- * 범사에 감사합니다. - 무 명

▶ 온라인 헌금계좌 : 기업은행 932-008187-01-011 (새빛전원교회)