

교회소식

인생의 방향은 하나님의 품안에서 끝이 나고, 신앙생활의 방향은 교회 정착에서 끝이 납니다.

1 2026 공동체 성경읽기 현장모임

- 일시: 오늘 주일 2부예배 후 본당
- 공동체 성경읽기에 함께 하실 분들은 사무실에 신청서를 제출해 주시기 바랍니다.

2 2026년 임직대상자 훈련

- 시간: 주일오후 1시 20분
- 장소: 2층 만나홀
- 훈련교재: "하나님을 경험하는 삶"
- ※ 훈련받는 임직대상자들을 위해서 기도해 주시기 바랍니다.

3 청소년부 동계 수련회

- 일시: 1월 31일(토) - 2월 2일(월)
- 주제: "빛을 들고 세상으로"

4 유초등부 겨울 MT

- 일시: 1월 31일(토) 오전 10시 - 오후 5시
- 주제: "와, 락(樂)" - 서로를 안아주는 기쁨 안으로 오라

5 만나바울예배

- 대상: 만 75세이상 남녀 어르신
- 첫모임: 2월 1일(주일) 오후 1시 30분
- 장소: 유초등부실

6 새빛 2040 비전 컨퍼런스

- 일시: 2월 28일(토) 오후 2시 - 7시
- 대상: 임직자, 임직후원자, 은퇴임직자, 목자,교사, 주일학교 교사, 청년부 임원 목자, 각 위원회별 팀장

7 연말정산서류 신청

- 연말정산서류가 필요한 분들은 사무실에 신청해 주시기 바랍니다.
- 문의: 이스기야 목사(010-6317-3135)

8 교우소식

- 안창원(백현숙)성도의 딸 결혼식을 은혜가운데 마치고 오늘 점심식사 시간에 떡을 대접합니다.

9 새가족 등록

- 1) 송명진(능평로 205-7, 5자매회, 스스로)

Welcome to Saebit Garden Church

행복한 사람이
행복한 세상을 만듭니다.



오시는 길



대중교통

- 1500-2 사당역 - 분당 - 에버랜드
- 1150 서울역 - 분당 - 외대
- 1151 강남역 - 양재역 - 분당 - 오산리
- 17, 17-1 성남 - 모란 - 분당 - 광주
- 522 서현역 - 수레실 마을회관
- 522-1 강남CC - 수레실 마을회관

* 수레실에서 하차 후 전화 - 차량 대기
031-718-9194-5 / 010-3304-1283



담임목사 손광수

12772 경기도 광주시 수레실길 43(능평동)
TEL. 031-718-9194-5 FAX. 031-718-0940
www.saebit.org
www.youtube.com/saebitchurch

교회를 섬기시는 분

- 담임목사 손광수
- 부 목사 장승기 이스기야
- 전도사 김평중 최정현 장유민
- 은퇴장로 장진양 이학만 신성우 김택구
김재성 / 송상호
- 시무장로 고웅석 박원석 정희철
- 지휘자 성종규 오르간 이선주
- 피아노 이상남 김민경
- 관리실장 송기석

협력교회 및 선교사

- 나주상복교회 임병열 목사
- 김천구미CCC 이호준 목사
- 낙도선교회 이정환 목사
- 미선리바이발교회 이상암 목사
- 주님이세우시는교회 권혁민 목사
- 기쁨의교회 한희석 목사
- 고덕숲교회 이광원 목사
- 복음과도시CTCK
- 한국신학정보연구원 김정우 교수
- 하늘꿈학교 탈북청소년
- SLG 무릎위의학교 기독교대안학교
- 말레이시아 임명혁 박사
- 인도네시아 신원조 유진희
- 일라본 김환기 박남옥
- 형가리 임충현
- 튀르키예 노아
- 제주열방대학 장동수
- 생물호스피스선교회
- 펠릭스선교회
- 키르기즈스탄 김양수 김영남

예배시간 안내

| | | |
|---------|-------------|-------|
| 주일1부 예배 | 오전 8:00 | 본당 |
| 주일2부 예배 | 오전 10:00 | 본당 |
| 주일3부 예배 | 정오 12:00 | 본당 |
| 유치부 | 오전 10:00 | 새싹출 |
| 유초등부 | 오전 10:00 | 꿈영실 |
| 청소년부 | 오전 10:00 | 글로벌출 |
| 청년부 | 정오 12:00 | 본당 |
| 장애인부 | 정오 12:00 | 소예배실 |
| 수요예배 | 오전 11:00 | 본당 |
| 금요성령집회 | 오후 9:00 | 본당 |
| 새벽기도회 | 월-금 새벽 5:30 | 본당 |
| 새가족반 | 주일 오전 11:00 | 새가족부실 |
| 제자훈련 | 모임별 | 당회실 |

주후 2026년 1월 18일

GRACE CHANGES EVERYTHING

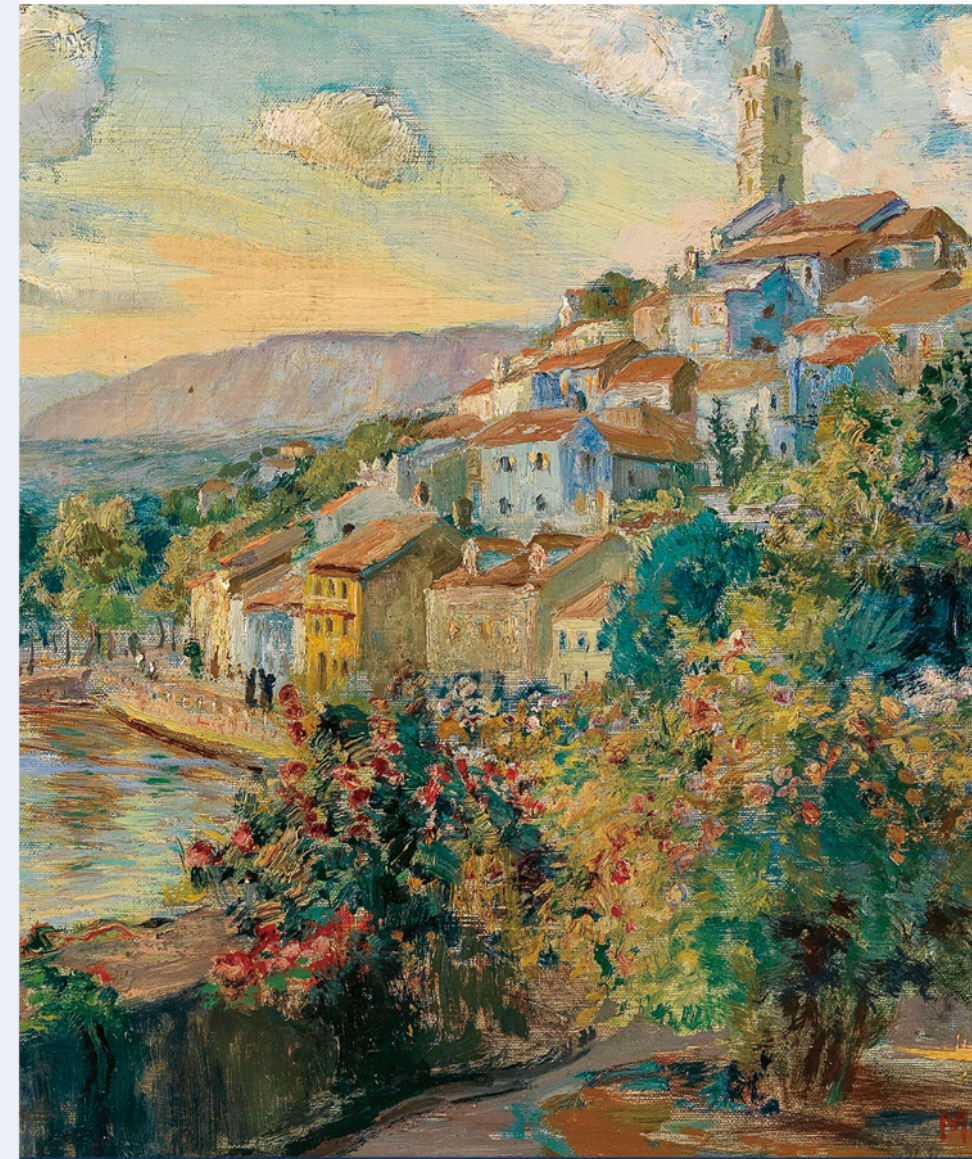

주일예배

| | |
|--------|--|
| 경배와찬양 | 경배 / 찬양 |
| 참회의 기도 | 참회의 기도 |
| 기도 | 1부 최용래 안수집사 (다음주 흥성기) 2부 고웅석 장로 (다음주 김재성) |
| 찬양 | 주의 기도 시온성가대 |
| 성도의 교제 | 광고 / 성경봉독 |
| 설교 | 하나님이 기뻐하시는 믿음 (히브리서 11:4-7) 손광수 담임목사 |
| 찬양과 축도 | 찬양 / 봉헌 / 축도 |

| |
|---|
| 1부 8:00 |
| 2부 10:00 |
| 3부 12:00 |
| 유치부 다윗은 하나님을 찬양했어요 (시편 23:1-2) |
| 유초등부 내 마음을 순결하게 할 수 있을까요? (마태복음 5:8) |
| 청소년부 세가지 시험 (마태복음 4:1-11) |
| 장애인부 세가지 시험 (마태복음 4:1-11) |

수요일예배 (오전 11:00) 금요일성령집회 (저녁 9:00) 새벽기도회 (오전 5:30)

| | | |
|--|------------------|--------|
| 죽음의 이지선다 (고린도전서 10:1-13) 찬 374장 최정현 전도사 | 경배와 찬양 말씀과 기도 | 담당 교역자 |
|--|------------------|--------|

| | | | | | |
|----------|------|-----|-----|-----|-----|
| 안내 위원 | 본당실내 | 정진숙 | 정미경 | | |
| | 3층로비 | 김재성 | 윤영민 | | |
| | 2층로비 | 이재경 | 최미선 | 박선영 | |
| | 1층로비 | 장백락 | 신성우 | 김승심 | |
| | 외곽안내 | 박명기 | 유영식 | 장백락 | 홍석주 |

가정목장

| | 목장 | 모인장소 | 날짜(요일) | 출석 | 헌금 |
|-----|----|-------|--------|----|----|
| 1지역 | 행 | 복 | | | |
| | 순 | 중 | | | |
| | 화 | 평 | | | |
| 2지역 | 새 | 씩 | | | |
| | 민 | 음 | | | |
| | 무 | 지 개 | | | |
| 3지역 | 청 | 지 기 | | | |
| | 살 | 룸 | | | |
| | 임 | 마 누 엘 | | | |
| 4지역 | 은 | 혜 | | | |
| | 마 | 가 | | | |
| | 예 | 쓰 | | | |
| 5지역 | 여 | 호 수 아 | | | |
| | 사 | 무 엘 | | | |
| | 사 | 랑 | | | |
| 6지역 | 로 | 템 | | | |
| | 기 | 쁨 | | | |
| | 엘 | 리 야 | | | |
| 7지역 | 동 | 행 | | | |
| | 포 | 도 나 무 | | | |
| | 다 | 니 엘 | | | |
| 8지역 | 양 | 떼 | | | |
| | 예 | 달 | | | |

봉사안내

| | 1주 | 2주 | 3주 | 4주 | 5주 |
|-------|--------|---------|---------|---------|---------|
| 수요기도 | 정은순 | 윤영민 | 정옥진 | 박순희 | |
| 주방봉사 | 로템 | 기쁨 | 엘리야 | 동행 | |
| 다니엘기도 | 시간 | 수(1/21) | 목(1/22) | 금(1/23) | 토(1/24) |
| | 10-12시 | | 백경승 | 강영주 | 강구원 |
| | 1-3시 | | 정은순 | 원구순 | 박원석 |
| | 3-5시 | | 최미선 | 김금오 | 고영석 |

향기로운 예물